PHILIPS

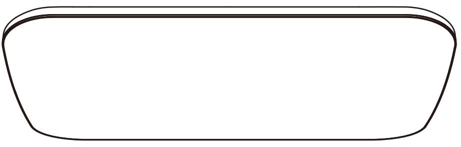

此图片不代表实际产品外观
The picture does not represent the actual product

飞利浦 V9 Pro智能吸顶灯 150W 使用说明书

使用前请仔细阅读本说明书，并妥善保管

产品介绍

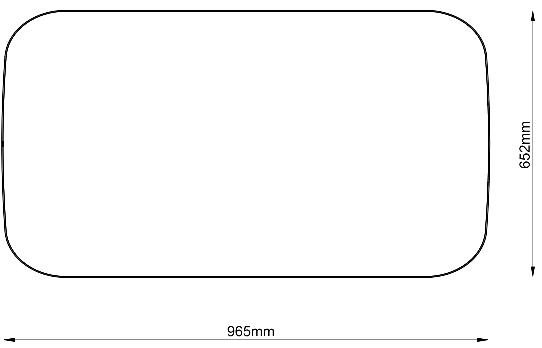

灯体正面图

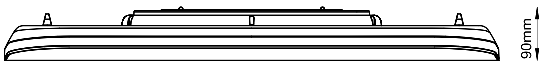

灯体侧面图

感谢使用本产品，飞利浦 V9 Pro智能吸顶灯 150W 采用三色温LED光源，结合无线通信技术，给你带来舒适智能体验。

包装清单：**灯具、安装挂板、配件包、说明书**

使用指南

01.安装说明

- 安装工具：冲击钻（Φ8mm，建议L≥45mm），记号笔，电工钳子，Φ6十字螺丝刀，绝缘胶布，折梯。

- 安装步骤：
  注意：灯罩易碎，请小心操作！
  底盘体积较大，建议2人共同操作安装！
  安装前请检查天花板承重要求，注意不要超过天花板承重范围。

安装挂板
1.拆开包装，从包装内取出挂板。
2.确认挂板安装摆放的位置、角度，相应在天花板上调整挂板的位置，并在安装孔的位置用记号笔做好记号，使用钻头打孔。
3.孔径中8mm，建议孔深45mm。
4.钻孔处放入膨胀螺丝套。
5.将电源进线从挂板中间穿过，固定挂板在安装面，用自攻螺丝锁固。

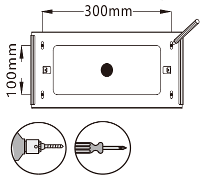

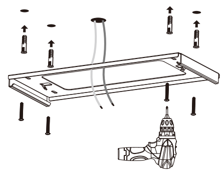

安装吊链
1.将两条安全链上的登山扣固定在挂板对应的固定孔上
2.注意：安全链仅用于灯具固定在天花板后双重保护，不能用于长时间（超过30分钟）悬吊灯具

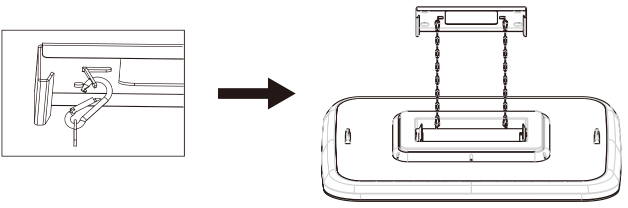

使用指南

接线

1.切断电源。安装、更换、拆卸本灯具时需确保电源被完全切断，否则可能引起人体触电，甚至人员伤亡！
2.如果将产品安装在金属表面，则必须将该表面连接至装置的保护接地导体或等电位连接导体。
3.a用螺丝刀取下接线盒上的螺丝，打开接线盒。
3.b按照接线盒上的L、N标识，依次将火线、零线对接好，做好绝缘，将电源线整理整齐，并检查接线是否牢固，重新盖好接线盒，拧紧接线盒螺丝。

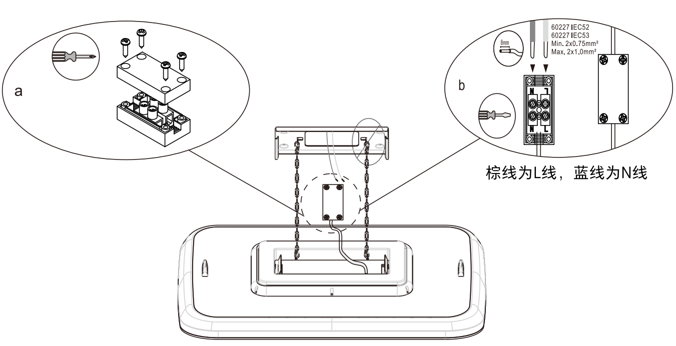

棕线为L线，蓝线为N线

灯罩安装

将灯具向上托举并对准安装槽，同时推入待灯具快装卡扣完全卡入挂板，松开双手

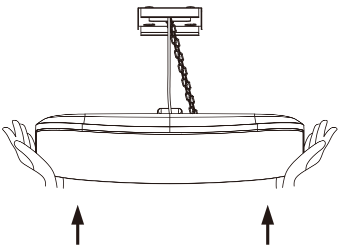

使用指南

⚠注意事项：
1.灯具应由有资格的电工安装，接线符合IEEE电器标准或国家标准。
2.本灯具可由手机软件进行控制，由手机软件关闭灯具后，不代表电源被实际切断，此种情况下禁止接触、更换、拆卸本灯具，否则可能引起人体触电，甚至人员伤亡！
3.灯罩为易碎品，安装时请勿跌落灯体。
4.灯罩强度比较弱，安装时切勿用力按压。

02.吸顶灯操作说明

墙壁开关：
- 开灯/关灯：使用墙壁开关进行开关灯。
- 切换场景：在开灯状态下，使用墙壁开关3秒内快速关灯再开灯，可循环切换三档使用场景：白光4000K（整灯亮度100%），冷白光5700K（整灯亮度100%），暖光1800K（整灯亮度1%）。
- 记忆模式：当使用墙壁开关切换场景大于8秒，产品带记忆功能，即关灯后再开灯为相同场景。
- 灯体重置：7秒内快速开关墙壁开关7次，当灯体出现三次闪烁时，重置成功，灯体恢复到出厂状态。
- 遥控器操作请参看遥控器说明书。

03.连接米家APP

本产品已接入米家，可通过米家APP操控。
扫描二维码，下载并安装米家APP，已安装米家APP的用户将直接进入设备连接页。或在应用商店搜索“米家”，下载并安装米家APP，打开米家APP首页，在页面右上角点击“+”，根据APP提示方式添加设备。

米家APP:
开灯/关灯:使用米家APP进行开关灯。
亮度调节:支持1%–100%调节，调节精度1。
色温调节:支持无极调节，色温范围1800–10000K。
切换场景:支持五种标准场景切换(晨光唤醒/科学护眼/学习阅读/舒缓备眠/轻柔夜灯),同时消费者可以在“我的最爱”模式里根据需求自定义添加。

关于“已接入米家”
“已接入米家”意味着该产品可以通过米家APP或小爱同学控制。请注意，“已接入米家”仅做软件层面的验证，小米及米家不对该产品及企业的生产制造、执行标准、质量监督等方面负责。

支持
小米澎湃智联

已接入
米家APP

下载米家 App 获取更多智能体验

提示：由于米家APP的升级与更新，实际操作可能与以上描述略有差异，请按照当前米家APP内指引进行操作。

基本参数

产品名称	飞利浦 V9 Pro智能吸顶灯 150W
产品型号	9290047934
用途	室内使用
光源	LED
相关色温	1800–10000K
显色指数	97*
额定电压	220–240V~
额定频率	50/60Hz
额定电流	0.7A
额定输入功率	150W
光源功率	741x1W+180x1W/LED模块
功率因数	0.9
无线连接	WiFi IEEE 802.11b/g/n 2.4GHz, 蓝牙4.2 BLE
	本设备包含型号核准代码为： CMIIT ID：2017DP6053的无线电发射模块
材质	工程塑料
灯体尺寸	965*652*90 mm
灯体净重	约9.5Kg
执行标准	GB 43472，GB 17625.1，GB/T 17743，GB/T 7000.1，GB/T 7000.201

* 整灯在特定色温满功率状态下可达到CRI 97

电子信息产品有害物质申明

产品中有害物质的名称及含量

部件名称	有害物质									
	Pb	Hg	Cd	Cr(VI)	PBBs	PBDEs	DBP	DIBP	BBP	DEHP
金属部件	O	O	O	O	O	O	O	O	O	O
塑料部件	O	O	O	O	O	O	O	O	O	O
LED	O	O	O	O	O	O	O	O	O	O
电子器件	X	O	O	O	O	O	O	O	O	O

注1：O：表示该有害物质在该部件所有均质材料中的含量均不超出电器电子产品有害物质限制使用国家标准要求。

X：表示该有害物质至少在该部件的某一均质材料中的含量超出电器电子产品有害物质限制使用国家标准要求。

注2：以上未列出的部件，表明其有害物质含量均不超出电器电子产品有害物质限制使用国家标准要求。

产品注意事项

- 安装灯具前，请务必关闭电源，并注意灯具重量不要超过天花板承重范围。
- 灯具安装时应确保其被可靠接地，安装过程中应避免出现利器划破灯条表面，以免造成安全危害。
- “⌂”表示灯具仅在室内使用，请不要在潮湿环境如浴室、无防雨防水措施的环境中使用。
- “⚠”表示“警告，触电危险”；安装、更换、拆卸本灯具时需确保电源被完全切断，否则可能引起人体触电，甚至人员伤亡！
- 使用灯具时，请远离水源和热源，勿覆盖灯罩，以免损坏产品和产生安全隐患。
- 灯具工作时，禁止任何形式的与其接触，否则可能引起人体触电，甚至人员伤亡！
- 灯具可由手机软件进行控制，由手机软件关闭灯具后，不代表电源被实际切断，此种情况禁止接触、拆卸和更换灯具，否则可能引起人体触电，甚至人员伤亡！
- 灯具的光源应由制造商或其服务代理商或有类似资格的人来更换。
- 如果此灯具的外部软缆或软线损坏了，该线要由制造商或其服务代理商或有类似资格的人来更换，以避免发生危险。

保修条例

飞利浦家居灯饰产品
中国专用保修证

（此保修证只限中国境内使用有效）

在购买之日起一年内，若发生任何因制造工艺或元器件造成之损坏，由销售方视情况更换零件或整个产品。

昕诺飞中国服务热线：
8008201201/4009201201

合格证
QC
PASS
01

客户网上问询地址：
http://www.lighting.philips.com.cn/consumer/contact

昕诺飞(中国)投资有限公司

用户资料

用户姓名：________ 身份证号码：________
地址：________
联系电话：________ 邮政编码：________

产品信息

产品名称：________ 产品型号：________
出售单位及地址：________
购买日期：________ 发票号码：________

SIGNIFY (CHINA) INVESTMENT CO., LTD. BUILDING
NO. 9, LANE 888, TIANLIN ROAD, MINHANG DISTRICT,
SHANGHAI, CHINA, POSTAL CODE: 200233

昕诺飞（中国）投资有限公司
中国上海市闵行区田林路888弄9号楼, 邮编：200233

3241 663 79271