叮零视频门铃E6套装使用说明书

使用产品前请仔细阅读本说明书，并妥善保管。

叮零 dlingsmart

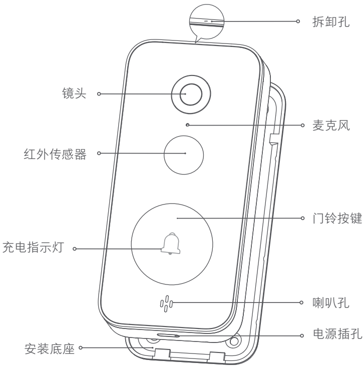

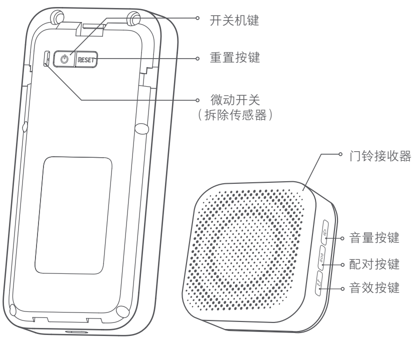

使用

❶ 连接米家APP

本产品已接入米家，可通过米家APP操控，并与其他产品互联互通。

扫描机身二维码，下载并安装米家APP，已安装米家APP的用户将直接进入设备连接页。或在应用商店搜索“米家”，下载并安装米家APP。

626F3D1A

❷ 添加设备

打开米家APP首页，在页面右上角点击“+”，然后点击“扫一扫”。扫描门铃背面的二维码，然后根据APP提示添加设备。

提示：由于米家APP的升级与更新，实际操作可能与以上描述略有差异，请按照当前米家APP内指引进行操作。

❸ 安装门铃接收器

将接收器安装在室内，直接通电即可使用，门铃与门铃接收器在出厂时已完成配对。安装完成后，按下门铃按键，门铃接收器播放提示音，即表示已连通。

注意：请将门铃接收器尽量安装在靠近门铃的位置。

❹ 接收器按键功能说明（音量按键/配对按键/音效按键）

🔈 音量按键：短按循环切换音量。

((o)) 配对按键：短按“嘀”一声后进入配对状态，最长维持配对状态100s，“嘀”两声后退出配对状态。

♫ 音效按键：短按循环切换铃声。

❺ 连接更多门铃接收器

门铃接收器通电后，在米家APP首页点击“叮零视频门铃E6”卡片进入插件主页面，点击右上角“更多”中的**门铃设置**>**室内接收器设置**>**连接门铃接收器**，并按米家APP中的提示操作。

提示：由于米家APP的升级与更新，实际操作可能与以上描述略有差异，请按照米家APP内指引进行操作。

安装

❶ 安装位置的选择

推荐安装高度：镜头与地面垂直距离140-160cm左右。选好安装位置后，再固定安装底座。

提示：底座安装后不易取下，请谨慎操作。

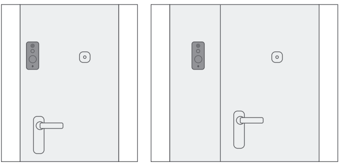

安装在靠近门锁的一侧

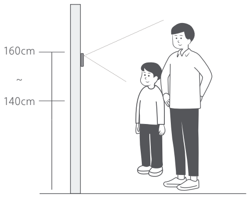

选择门铃能拍摄到完整面部画面的位置安装

❷ 双面胶安装（适用于光滑木材质或金属材质表面）

a.清洁安装部位，使其平整、光滑、无灰尘。

b.撕下双面胶离型纸，按箭头朝上方向将安装底座粘贴在选好的位置，从上至下用力按压安装底座30秒，使其与门或墙面贴合牢固。

c. 将门铃按正确方向与安装底座扣合即可。

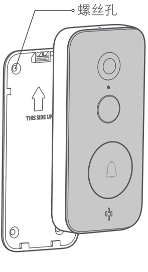

❸ 膨胀螺丝安装（适用于水泥灰质墙面）

a. 选择合适的安装位置，按安装底座上的开孔位置，打4个直径约为6mm的孔。

b. 在打孔位置安装 4 个膨胀管。

c. 用自攻螺丝固定安装好安装底座。

d. 将门铃按正确方向与安装底座扣合 。

门铃充电

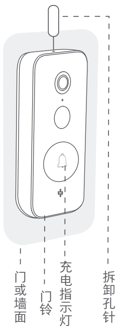

提示：拆卸前，请先在米家APP上关闭强拆警报。

a. 把拆卸孔针插入门铃顶部的拆卸孔中。

b. 向上推动门铃，将门铃从底座上取下。

c. 使用Type-C电源线进行充电，充电指示灯长亮时，门铃已充满电。

d. 将门铃按正确方向与安装底座扣合即可。

注意：请使用经CCC认证的5V电源适配器进行充电，以免造成对设备的损坏。建议适配器的输出电流能力在2A以上，如输出电流能力低于2A，充电时间会变长。（适配器需另行购买）

充电指示灯

门铃充电中，白灯闪烁；门铃充满电，白灯长亮。

产品介绍

产品功能

- 移动侦测：本产品能够在红外传感器检测范围内侦测人体的移动变化，并录制视频推送到已绑定的手机客户端。
- 红外夜视：门铃可根据周围光线变化程度，在黑暗环境中自动切换到夜视模式。
- 可视通话：当有人按门铃时，已绑定门铃的手机将会收到推送通知，可与来访者视频通话。
- 智能联动：小米AI音箱替代门铃接收器，实现当按下门铃按键时，小米AI音箱播放指定文字。
- 共享门铃：在米家APP将门铃共享给其他人观看。被共享者需下载米家APP并使用小米帐号登陆。

提示：小米AI音箱等联动设备，需另行购买。

包装清单

叮零视频门铃E6，安装底座（包含双面胶），叮零智能视频门铃接收器，拆卸孔针，Type-C电源线，膨胀管×4，自攻螺丝×4，提示贴，快速使用指南，说明书

基本参数

产品名称：叮零视频门铃E6
电池容量：6000mAh（TYP）
无线连接：Wi-Fi IEEE 802.11b/g/n 2.4GHz，RF 433MHz
夜 视 灯：940nm红外灯
语音系统：双向语音
存储功能：云端存储
充电温度：0℃~45℃
工作温度：-10℃~45℃
工作湿度：10%—90%RH，无冷凝
CMIIT ID：2022DP6878

产品型号：FJ12MLWJ
额定输入：5V ⎓ 2A

产品名称：叮零智能视频门铃接收器
产品型号：FJ03MLNJ
额定输入：100-240V~，50-60Hz，0.03A
无线连接：RF 433MHz
工作温度：0℃~45℃
工作湿度：10%—90%RH，无冷凝

注意事项

- 请确保本产品安装于Wi-Fi信号覆盖的范围内，并尽可能地放置于Wi-Fi信号更佳的位置。
- 本设备不支持连接5GHz 的 Wi-Fi 网络。
- 请避免阳光直射镜头，以免造成画面显示异常。
- 红外夜视功能设置为自动后，开启或关闭夜视时，门铃自动切换红外截止滤光片，会伴随轻微的“咔”声，这属于正常情况。
- 门铃不防水，请勿在户外环境使用。
- 电池浸水后禁止使用。
- 长期不使用时，请至少每3个月给门铃充满电一次。
- 仅允许使用制造商认可的电池。用错误型号的电池更换可能使安全防护失效，会有爆炸、火灾等危险。
- 请勿将电池放置于极高温度环境中，如日照、投入火中、微波炉、烤箱等，可能会导致爆炸或泄漏可燃液体和气体。
- 请勿拆解、撞击、挤压或切割电池，可能导致爆炸。
- 请勿将电池置于极低气压，可能导致电池爆炸或泄漏可燃液体和气体。
- 若电池出现严重膨胀，请勿继续使用。
- 不要吞咽电池，可能导致化学灼伤危险。
- 如果你认为电池可能已被吞食或放置在身体的任何部位内，立即寻求医疗救助。
- 如果电池仓未安全闭合，停止使用该产品并使之远离儿童。
- 让儿童远离新的和使用过的电池。
- 请不要将电池扔进生活垃圾进行处理，请遵守国家相应的规定安全处置用完的电池。

提示：说明书中的产品、配件、用户界面等插图均为示意图，仅供参考。由于产品的更新与升级，产品实物与示意图可能略有差异，请以实物为准。

产品中有害物质的名称及含量

部件名称	有害物质					
	铅(Pb)	汞(Hg)	镉(Cd)	六价铬 (Cr(VI))	多溴联苯 (PBB)	多溴二苯醚 (PBDE)
外壳组件	○	○	○	○	○	○
PCBA板	×	○	○	○	○	○
镜头组件	○	○	○	○	○	○
电池	○	○	○	○	○	○
扬声器麦克风	○	○	○	○	○	○
螺钉等小结构件	○	○	○	○	○	○

本表格依据SJ/T 11364的规定编制。

○: 表示该有害物质在该部件所有均质材料中的含量均在GB/T 26572规定的限量要求以下。

×: 表示该有害物质至少在该部件的某一均质材料中的含量超出GB/T 26572规定的限量要求。

保修说明

叮零视频门铃E6套装产品售后服务严格依据《中华人民共和国消费者权益保护法》、《中华人民共和国产品质量法》实行售后三包服务，服务内容如下:

保修政策

1.自您签收次日起7日内，本产品出现《叮零视频门铃E6套装性能故障表》所列性能故障的情况，经由疯景售后服务中心检测确定，可免费享受退货或换货服务；

2.自您签收次日起8日-15日内，本产品出现《叮零视频门铃E6套装性能故障表》所列性能故障的情况，经由疯景售后服务中心检测确定，可免费享受换货或者维修服务；

3.自您签收次日起12个月内，本产品出现《叮零视频门铃E6套装性能故障表》所列性能故障的情况，经由疯景售后服务中心检测确定，可免费享受维修服务。

提示: 1.因运输过程中需使用包装箱保证产品运输安全，建议您自签收之日起至少保留包装箱30天；

2.本产品仅限中国大陆地区（不含港澳台地区）销售，故本产品仅在中国大陆地区（不含港澳台地区）提供售后服务，本保修条例仅适用于中国大陆地区（不含港澳台地区）。

性能故障表

名　称	性能故障
叮零视频门铃E6套装	1.门铃通电后不工作、不开机 2.无法连接网络 3.摄像头不工作或工作异常 4.麦克风不工作或者工作异常 5.门铃扬声器不工作或工作异常 6.门铃不充电或充电异常 7.其他硬件故障导致功能无法使用
叮零智能视频门铃接收器	1. 接收器通电后不工作 2. 接收器扬声器不工作或者工作异常 3. 无法配对或者配对不成功

非保修条例

1.未经授权的维修、误用、碰撞、疏忽、滥用、进液、 事故、改动、不正确的使用非本产品配件，或撕毁、涂改标贴、防伪标记；

2.已超过三包有效期；

3.因不可抗力造成的损坏；

4.不符合《叮零视频门铃E6套装性能故障表》所列性能故障的情况；

5.因人为原因导致本产品及其配件产生《叮零视频门铃E6套装性能故障表》所列性能故障。

微功率设备使用说明

（一）本产品使用的无线技术符合“微功率短距离无线电发射设备目录和技术要求”中通用微功率设备通用无线遥控设备类设备的技术要求，用于数据传输应用。采用一体化天线，控制、调整及开关等使用方法请参考产品说明书中相关内容；

（二）不得擅自改变使用场景或使用条件、扩大发射频率范围、加大发射功率（包括额外加装射频功率放大器），不得擅自更改发射天线；

（三）不得对其他合法的无线电台（站）产生有害干扰，也不得提出免受有害干扰保护；

（四）应当承受辐射射频能量的工业、科学及医疗（ISM）应用设备的干扰或其他合法的无线电台（站）干扰；

（五）如对其他合法的无线电台（站）产生有害干扰时，应立即停止使用，并采取措施消除干扰后方可继续使用；

（六）在航空器内和依据法律法规、国家有关规定、标准划设的射电天文台、气象雷达站、卫星地球站（含测控、测距、接收、导航站）等军民用无线电台（站）、机场等的电磁环境保护区域内使用微功率设备，应当遵守电磁环境保护及相关行业主管部门的规定；

（七）禁止在以机场跑道中心点为圆心、半径5000米的区域内使用各类模型遥控器；

（八）微功率设备使用时温度和电压的环境条件与本产品相同。

网　　址：www.dlingsmart.com
服务电话：400-900-9792
制 造 商：北京疯景科技有限公司
地　　址：北京市石景山区实兴大街30号院17号楼4层80号

已接入米家
works with
mijia